



Sacbé Reisen René Meier
Reisen nach Lateinamerika á la carte
www.sacbe-reisen.ch info@sacbe.info
+41 79 554 00 32



Guatemala - Höhepunkte 8 Tage

Zubucherreise ab 2 Personen, auch Privat möglich

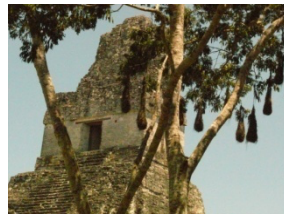
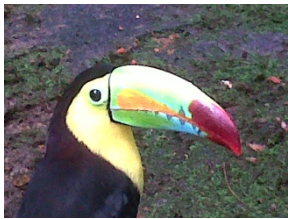
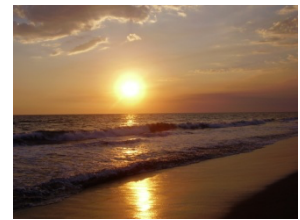
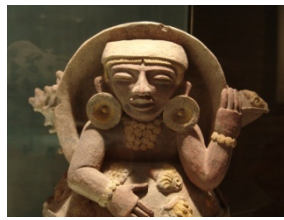

2025





Sacbé Reisen René Meier
 Reisen nach Lateinamerika á la carte
www.sacbe-reisen.ch info@sacbe.info
 +41 79 554 00 32

Reiseprogramm

| | | | |
|-----------------------|---|--|---|
| Tag 1 Sonntag | Ankunft in Guatemala Stadt – Transfer zu Ihrem Stadthotel | | |
| | Nach der Ankunft am internationalen Flughafen La Aurora erwarten wir Sie nach der Pass- und Zollkontrolle am Ausgang des Flughafens. Transfer zum Stadthotel. | | |
| | Übernachtung/Zimmertyp: | Hotel Best Western Plus Stofella*** / Standardzimmer | |
| | Webseite des Hotels: | https://www.stofella.com | |
| | Hotel-Adresse: | Hotel Best Western Plus Stofella*** 2da Avenida 12-28, Zona 10, Guatemala City, Tel: (502) 2410-8600 | |
| Tag 2 Montag | Guatemala City Stadtrundfahrt – Transfer nach Antigua Guatemala | | |
| | Frühstück. Während des Vormittags haben Sie die Gelegenheit, sich einen Eindruck von der Metropole Guatemala Stadt zu verschaffen. Wir begeben uns zur ‚Plaza Central‘, dem Hauptplatz der Stadt im historischen Zentrum. Um Ihnen einen ersten Eindruck und Überblick der Geschichte des Landes zu vermitteln, besuchen wir noch ein Museum der Mayakultur („Popol Vuh Museum“), welches eine umfassende Sammlung von Gegenständen der Maya aus ganz Guatemala beherbergt. Anschließend begeben Sie sich auf die Fahrt ins Panchoy Tal nach Antigua Guatemala. | |  |
| | Übernachtung/Zimmertyp: | Hotel Las Farolas*** / Standardzimmer | |
| | Webseite des Hotels: | https://www.hotelasfarolas.com | |
| | Hotel-Adresse: | Hotel Las Farolas*** 5ta Avenida Sur y 9ª Calle Poniente, Antigua Guatemala, Tel: (502) 7795-6000 | |
| Tag 3 Dienstag | Antigua Stadtführung mit Besuch einer Kaffee-Finca – Panajachel am Atitlán See | | |
| | Frühstück. Der heutige Tag führt uns durch eine der historisch bedeutsamsten wie auch architektonisch einmaligsten Städte nicht nur Guatemalas, sondern ganz Zentralamerikas. Auch wenn man es kaum glaubt, so ist Antigua doch eine der ältesten Städte aller Amerikas und frühere koloniale Hauptstadt ganz Zentralamerikas. Über die ganze Stadt verstreut findet man zahlreiche Klöster, Kirchen und Konvente. Danach schließt sich der Besuch einer Kaffee-Finca an. Nach der Stadtführung geht unsere Fahrt durch das Hochland bis zum Atitlán See. Sie können am Abend den belebten Ort Panajachel geniessen. | |  |
| | Übernachtung/Zimmertyp: | Porta Hotel del Lago**** / Standardzimmer | |
| | Webseite des Hotels: | https://www.portahotels.com | |
| | Hotel-Adresse: | Porta Hotel del Lago**** 2da Avenida 6-17, Zona 2, Panajachel, Sololá, Guatemala, Tel: (502) 7762-1555 / 59 | |
| Tag 4 Mittwoch | Panajachel – Bootsausflug nach Santiago Atitlán – Besichtigung der Textilherstellung in San Juan La Laguna – Panajachel | | |
| | Frühstück. Ziel des heutigen Bootsausflugs ist das Dorf Santiago Atitlán, am Fuße der mächtigen Vulkane gelegen und Zentrum der Tzutujil Maya. Das Dorf blickt auf eine Jahrhunderte-alte Maya-Vergangenheit zurück. Während unseres Rundgangs durch das Dorf besuchen wir den ‚Maximón‘, einen „synkretistischen Heiligen“, der von einer lokalen ‚Cofradía‘ (Bruderschaft) betreut wird. Anschließend geht unsere Bootsfahrt weiter nach San Juan La Laguna, wo wir den Frauen beim Weben mit dem traditionellen Hüft-Webstuhl zusehen und wo man uns bei der lokalen Textilkooperative die Textilfärbung mit Naturfarben veranschaulicht. Per Boot zurück nach Panajachel. | |  |
| | Übernachtung/Zimmertyp: | Porta Hotel del Lago**** / Standardzimmer | |
| | Webseite des Hotels: | https://www.portahotels.com | |
| | Hotel-Adresse: | Porta Hotel del Lago**** 2da Avenida 6-17, Zona 2, Panajachel, Sololá, Guatemala, Tel: (502) 7762-1555 / 59 | |



Sacbé Reisen René Meier
 Reisen nach Lateinamerika á la carte
www.sacbe-reisen.ch info@sacbe.info
 +41 79 554 00 32

| | | | |
|-----------------------------|---|--|---|
| Tag 5 Donnerstag | Panajachel – Chichicastenango Marktbesuch – Quetzaltenango | | |
| | <p>Frühstück. Unser Tagesziel ist heute der berühmte Hochlandmarkt von Chichicastenango. Chichi, wie es von seinen Bewohnern auch genannt wird, ist in zweierlei Hinsicht ganz besonders bekannt: Nicht nur war und ist es bis heute ein wichtiger überregionaler Marktplatz, sondern es ist auch ein Ort, an welchem vor-christliche, schamanistische Rituale ausgeübt werden, die der Stadt eine ganz eigene Mystik verleihen. Nach unserem Bummel begeben wir uns in die über 400 Jahre alte Kirche ‚Santo Tomás‘. Hier haben Sie die Möglichkeit, katholischen und alten Maya-Riten beizuwohnen, die zu einem mystischen Synkretismus verschmelzen. Anschließend Fahrt nach Quetzaltenango.</p> | |  |
| | Übernachtung/Zimmertyp: | Hotel Pension Bonifaz*** / Standardzimmer | |
| | Webseite des Hotels: | https://www.pensionbonifaz.com.gt | |
| | Hotel-Adresse: | Hotel Pension Bonifaz*** 4ª Calle 10-50, Zona 1, Quetzaltenango, Guatemala, Tel: (502) 7723-1100 | |
| Tag 6 Freitag | Quetzaltenango – Almolonga und Zunil – Marktbesuch in San Francisco El Alto – Kirche von San Andrés Xecú – Guatemala Stadt | | |
| | <p>Frühstück. Heute Vormittag besuchen wir die Ortschaft Almolonga. Diese ist besonders bekannt für den größten Gemüsemarkt Guatemalas. Wir fahren weiter nach Zunil, ein hübscher Markt-Ort, dessen Wirtschaft und Ortsbild von der Landwirtschaft geprägt wird. Weiteres Ziel des heutigen Tages ist San Francisco El Alto. Hier angekommen, genießen wir einen beeindruckenden Panoramablick, welcher bis nach Quetzaltenango und die dahinter gelegenen Vulkane Santa Maria (3771 m) und Chicabal (2900 m) reicht. San Francisco El Alto ist eine Hochburg für Textilien. Am Freitag werden neben den Waren des täglichen Bedarfs auch Tiere verkauft. Rückfahrt nach Guatemala Stadt mit Besuch der Bunten Kirche von San Andrés Xecú.</p> | |  |
| | Übernachtung/Zimmertyp: | Hotel Best Western Plus Stofella*** / Standardzimmer | |
| Tag 7 Samstag | Guatemala Stadt – Flores – Mayastätte Tikal – Flores - Guatemala | | |
| | <p>Früher Flug nach Flores. Keinesfalls sollten Sie bei diesem Flug ein Nickerchen einlegen! Viel zu interessant und atemberaubend ist die Landschaft, welche sich unter Ihnen auftut! In Flores angekommen nehmen Sie Ihr Frühstück ein, bevor uns der Bus zu der berühmten Mayastätte Tikal bringt, welche sich inmitten des tropischen Regenwaldes des Petén befindet. Dieses archäologische Juwel zählt zu den wichtigsten und beeindruckendsten Maya-Stätten, ehemaliges Heim für über 100.000 Maya. Nach einer Führung durch die interessantesten Teile der Anlage, wie Komplex "Q", Nord- und Zentralakropolis, Zentralplatz, Tempel IV und "Mundo Perdido" kehren wir zum Mittagessen in das „Restaurante El Mesón“ ein. Rückfahrt nach Flores.</p> | |  |
| | Übernachtung/Zimmertyp: | Hotel Casona del Lago**** / Standardzimmer | |
| | Webseite des Hotels: | https://www.hotelesdepeten.com | |
| | Hotel-Adresse: | Hotel Casona del Lago**** Calle Litoral al Lago Petén Itzá, Santa Elena, El Petén, Tel: (502) 7952-8700 | |
| Tag 8 Donnerstag | Guatemala Stadthotel – Transfer zum Flughafen (Optional: Besteigung des Pacaya Vulkans am Vormittag) | | |
| | Frühstück. Zu gegebener Zeit bringen wir Sie zum internationalen Flughafen von Guatemala City. | | |
| - Ende unserer Leistungen - | | | |

Anmerkung: Änderungen im Programmablauf bleiben vorbehalten!



Sacbé Reisen René Meier
 Reisen nach Lateinamerika á la carte
www.sacbe-reisen.ch info@sacbe.info
 +41 79 554 00 32

| Im Reisepreis enthaltene Leistungen: | Im Reisepreis nicht enthaltene Leistungen: |
|--|--|
| <ul style="list-style-type: none"> • 7 Übernachtungen in den erwähnten Hotels in der angegebenen Zimmerkategorie • Fahrt im klimatisierten PKW, Klein- oder Reisebus • Bootsfahrten auf dem Atitlán See und auf dem Río Dulce • Mahlzeiten laut Beschreibung: <ul style="list-style-type: none"> - 7 Frühstücke - 01 Mittagessen in Tikal • Deutschsprachige Reiseleitung • Eintritte zu den erwähnten Sehenswürdigkeiten und Aktivitäten • Nationaler Flug Guatemala City – Flores – Guatemala City in der Economy Class inklusive Steuern und Flughafensicherheitsgebühr • Trinkgeld für Kofferträger • Lokale Steuern | <ul style="list-style-type: none"> • Reiseversicherung • Trinkgeld für Reiseleiter und Fahrer • Persönliche Ausgaben • Extras in den Hotels • Getränke sowie nicht erwähnte Mahlzeiten • Optionale Ausflüge & Eintritte • Internationale Flüge • Eventuell anfallende Covid-19 Tests |

| Tabelle der Abfahrtsdaten |
|---|
| Durchführungstermine 2025 Guatemala Highlights – 08 Tage / 07 Nächte |
| Reisebeginn: Sonntag in Guatemala City Reiseende: Sonntag in Guatemala City |
| 12.01.2025 – 19.01.2025 |
| 09.02.2025 – 16.02.2025 |
| 09.03.2025 – 16.03.2025 |
| 20.04.2025 – 27.04.2025 |
| 18.05.2025 – 25.05.2025 |
| 13.07.2025 – 20.07.2025 |
| 10.08.2025 – 17.08.2025 |
| 14.09.2025 – 21.09.2025 |
| 12.10.2025 – 19.10.2025 |
| 09.11.2025 – 16.11.2025 |
| 30.11.2025 – 07.12.2025 |

Preise der optionalen Pacaya-Tour auf Anfrage.

Empfehlungen zur Pacaya-Tour:

Gute hochgeschlossene Schuhe (niedriges Schuhwerk und Sportschuhe unterstützen nicht den Knöchel und schützen ebenso wenig vor Vulkansand in Ihren Socken – eine unbequeme Erfahrung); eine Flasche Wasser; ein kleiner Imbiss oder Früchte; Sonnenbrille und Sonnencreme; ein gut sitzender Hut (eine Schnürhalterung ist empfehlenswert wegen des Windes); Regenjacke im Fall eines Regenschauers; Jacke und lange Hosen; Fotokamera. Um Schmuck und teure Uhren nicht durch aufgewirbelten Vulkansand zu gefährden, empfehlen wir diese nicht mitzunehmen.

Wichtig: Dieser Ausflug unterliegt den aktuellen Wetterbedingungen und Vulkanaktivitäten!